

1階平面図 建築

増築床面積 8,000 x 12,000 = 72.00  
8,500 x 2,500 = 21.25

□ = 93.25 m<sup>2</sup>

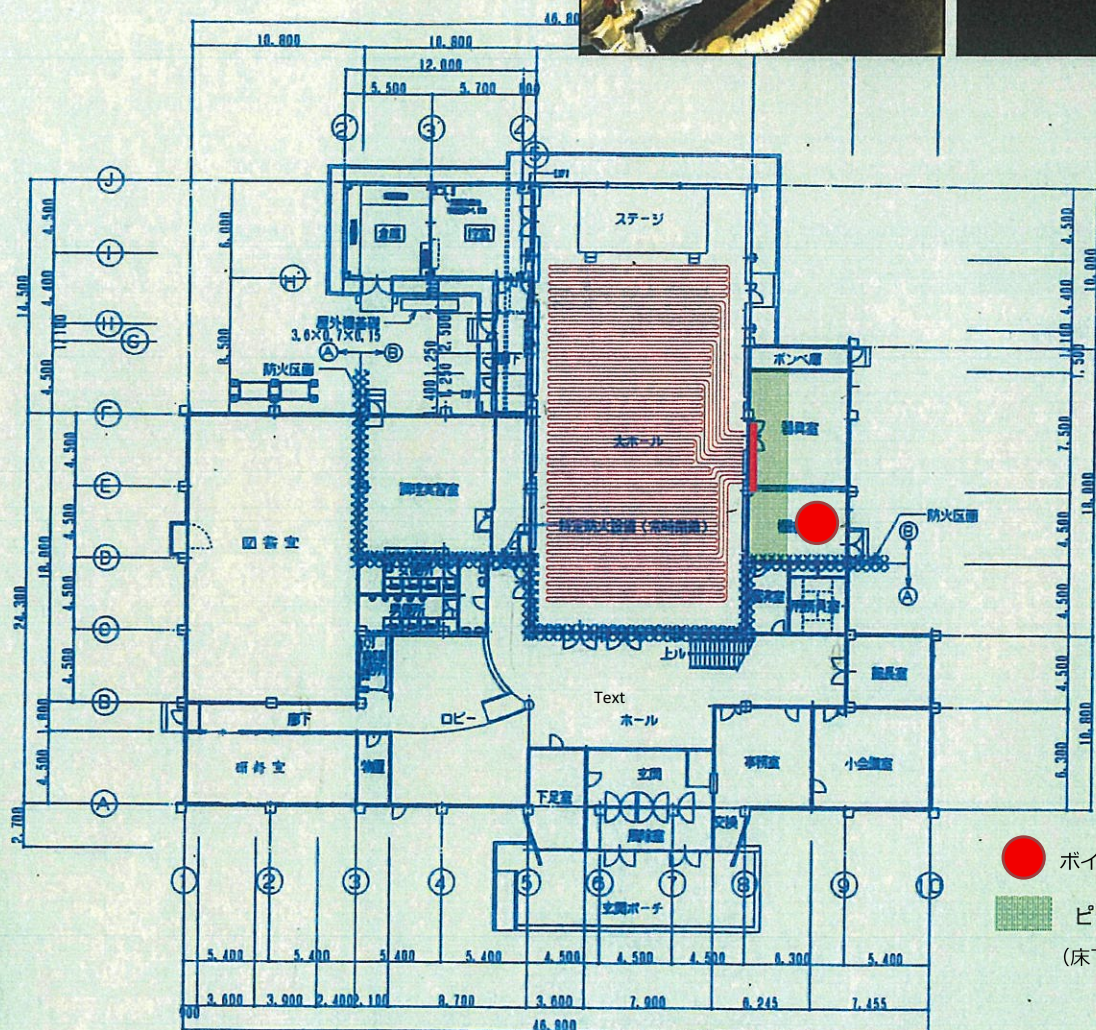
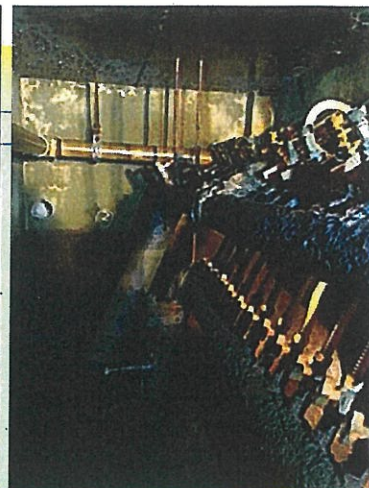

● ボイラー位置  
■ ピット  
(床下に配管)

図 防火区画面積計算 表

A 1 階			B 1 階		
1.95 x 1.00	=	1.95	10.00 x 0.705	=	94.870
24.30 x 21.00 - 10.00 x 0.705	=	430.002	10.00 x 13.50	=	135.00
10.00 x 25.00 - 1.95 x 1.00	=	300.510	10.00 x 10.00 - 4.50 x 0.30	=	320.65
		35.10			
		473.9			
		1,241			

