

様式第3号（第4条関係）

空き家等情報バンク登録物件カード（空き家）

物件番号 空き家 No. 202207

| | | | | |
|------------------|---|--|--|-----------------|
| 空 き 家 | 所 在 | 青森県上北郡七戸町字八栗平45番地2 | | |
| | 用 途 | <input checked="" type="checkbox"/> 住宅 <input type="checkbox"/> 併用住宅 <input type="checkbox"/> その他（ ） | | |
| | 構 造 | <input checked="" type="checkbox"/> 木造 <input type="checkbox"/> 軽量鉄骨造 <input type="checkbox"/> その他（ ） | | |
| | 階 層 | <input type="checkbox"/> 平家建 <input checked="" type="checkbox"/> 2階建 <input type="checkbox"/> その他（ ） | | |
| | 建 築 年 | 昭和49年建築（平成29年リフォーム） | | |
| | 床 面 積 | 1階 171.77㎡（約52坪） | 2階 50.17㎡（約15坪） | 計 221.94㎡（約67坪） |
| | 登記の有無 | <input type="checkbox"/> 有（抵当権等の設定の有無 有・無） <input checked="" type="checkbox"/> 未登記 | | |
| | 空き家になった時期 | 令和2年頃 | | |
| | 改修の要否 | <input type="checkbox"/> 則入居可 <input checked="" type="checkbox"/> 改修が必要（改修内容 ） | | |
| | 改 修 費 | <input type="checkbox"/> 所有者負担 <input checked="" type="checkbox"/> 入居者負担 | | |
| | 設 備 | 水 道 | <input type="checkbox"/> 上水道 <input checked="" type="checkbox"/> 簡易水道 <input type="checkbox"/> その他（ ） | |
| | | 台 所 | <input type="checkbox"/> ガスコンロ <input type="checkbox"/> IHコンロ <input checked="" type="checkbox"/> その他（電気コンロ） <input type="checkbox"/> 無 | |
| | | 風 呂 | <input type="checkbox"/> ボイラー <input type="checkbox"/> ガス <input checked="" type="checkbox"/> その他（故障） <input type="checkbox"/> 無 | |
| | | トイレ | <input checked="" type="checkbox"/> 洋式（簡易） <input checked="" type="checkbox"/> 和式（外トイレ） <input type="checkbox"/> 無 / <input type="checkbox"/> 水洗 <input checked="" type="checkbox"/> 汲み取り | |
| 附 帯 施 設 | 駐車場 | <input type="checkbox"/> 車庫有り（ 台分） <input checked="" type="checkbox"/> 車庫なし（約10台分） <input type="checkbox"/> なし | | |
| | その他 | <input checked="" type="checkbox"/> 物置 9.93㎡（3坪） <input checked="" type="checkbox"/> 庭・菜園 約130坪 <input checked="" type="checkbox"/> その他（倉庫（66.24㎡（20坪））） | | |
| 敷 地 | 所 在 | 青森県上北郡七戸町字八栗平45番2 | | |
| | 登 記 地 目 | <input checked="" type="checkbox"/> 宅地 <input type="checkbox"/> その他（ ） | | |
| | 登 記 地 積 | 788.49㎡ | | |
| 希 望 条 件 | <input checked="" type="checkbox"/> 売却（ 円）・要相談 <input type="checkbox"/> 賃貸（ 円/月）・要相談 | | | |
| 主要施設までの距離 | 駅（10km） バス停（0.8km） 役場支所（4km） 銀行（5km） こども園・保育園（5km） 小学校（5km） 中学校（5km） コンビニ（5km） スーパー（5km） 病院（5km） | | | |
| その他の条件・要望 | | | | |

本件を仲介する宅地建物取引業者（※選定している場合は、ご記入ください。）

名 称 土地開発
 所 在 地 十和田市東三番町5-23
 電話番号 0176-22-1040

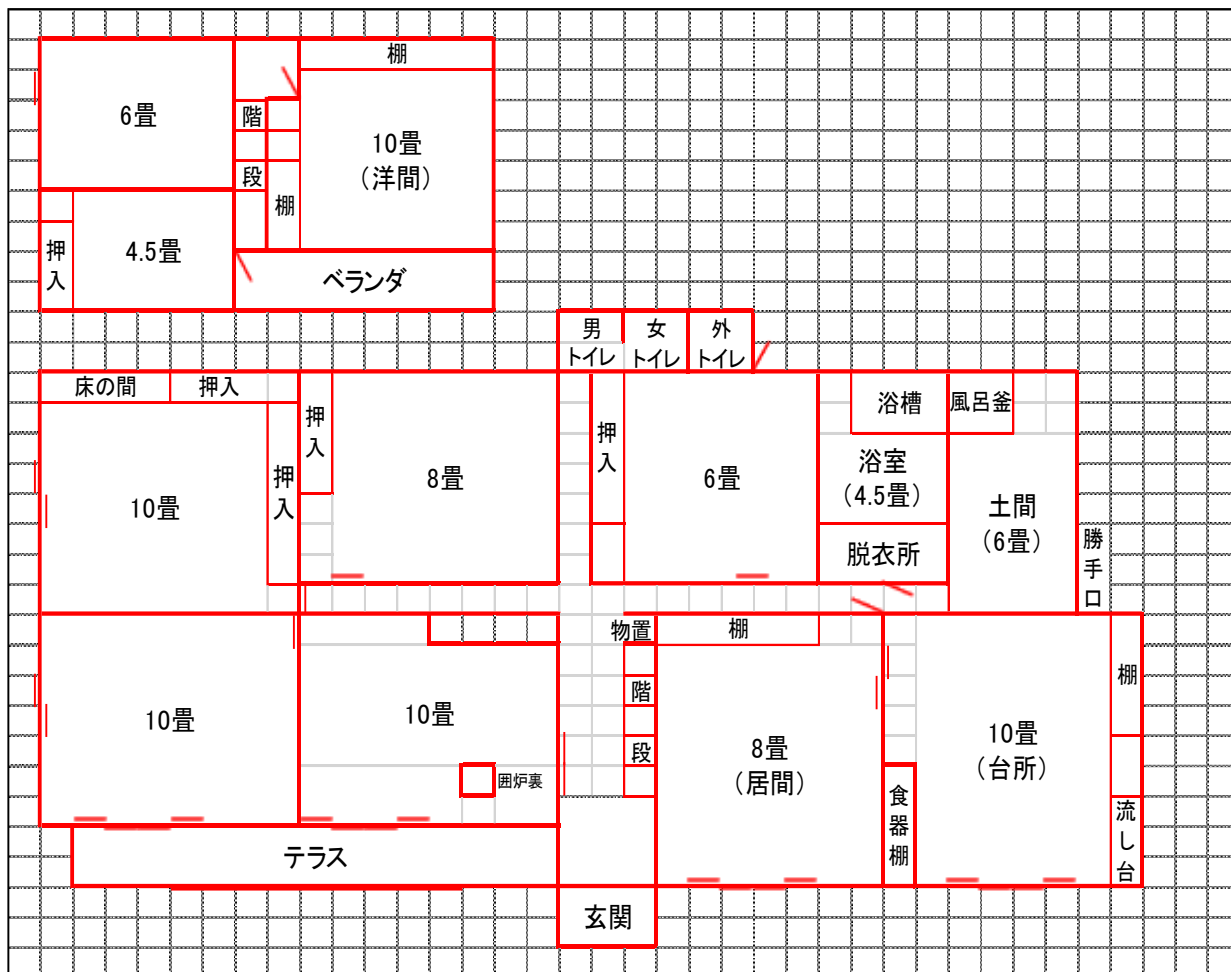

配置図 (敷地内における建物の配置がわかるもの)

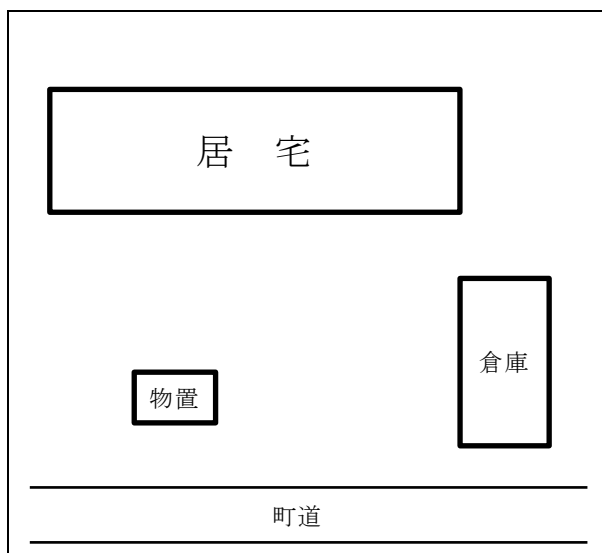

位置図 (町内主要施設等からの案内図)

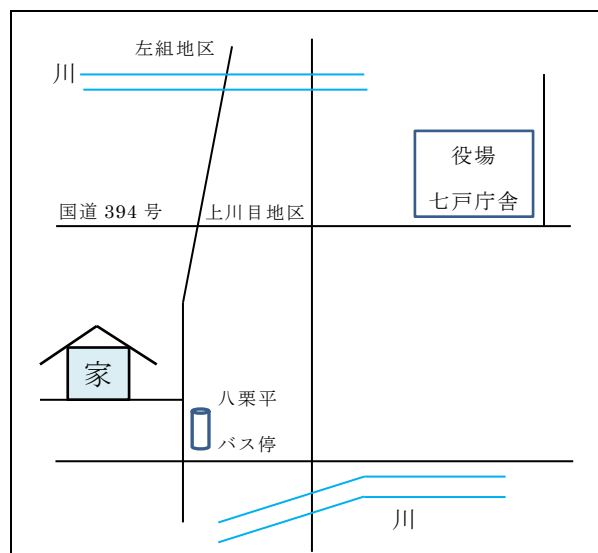

注1 添付書類 物件の現状を確認することができる写真(外・中 各3枚程度)
 固定資産税課税台帳(写し)及び登記簿謄本(写し)
 その他物件の状況等が判る書類

2 間取り図、配置図及び位置図は、別に作成しこの様式に添付しても差し支えありません。
 3 記載もれにより瑕疵担保責任等が生じた場合、町は一切の責任を負いかねます。