

様式第3号（第4条関係）

空き家等情報バンク登録物件カード（空き家）

		物件番号 空き家 No, 202402			
空 き 家	所 在	青森県上北郡七戸町字天間館前川原 74 番地 3			
	用 途	<input checked="" type="checkbox"/> 住宅 <input type="checkbox"/> 併用住宅 <input type="checkbox"/> その他 ()			
	構 造	<input checked="" type="checkbox"/> 木造・モルタル <input type="checkbox"/> 軽量鉄骨造 <input type="checkbox"/> その他 ()			
	階 層	<input type="checkbox"/> 平家建 <input type="checkbox"/> 2階建 <input type="checkbox"/> その他 ()			
	建 築 年	昭和45年建築			
	床 面 積	1階 201.㎡ (61.1 坪)	2階 36.3 ㎡ (11坪)	計 238 ㎡ (72.1 坪)	
	登記の有無	<input type="checkbox"/> 有 (抵当権等の設定の有無 有・ <input checked="" type="checkbox"/> 無) <input checked="" type="checkbox"/> 未登記			
	空き家になった時期	平成26年頃 (約10年経過) になった時期			
	改修の要否	<input checked="" type="checkbox"/> 則入居可 <input checked="" type="checkbox"/> 改修が必要 (改修内容 仏間の床、天井替え等の修繕)			
	改 修 費	<input type="checkbox"/> 所有者負担 <input checked="" type="checkbox"/> 入居者負担			
	設 備	水 道	<input checked="" type="checkbox"/> 上水道 <input type="checkbox"/> 簡易水道 <input type="checkbox"/> その他 ()		
		台 所	<input checked="" type="checkbox"/> ガスコンロ <input type="checkbox"/> IHコンロ <input type="checkbox"/> その他 () <input type="checkbox"/> 無		
		風 呂	<input checked="" type="checkbox"/> ボイラー <input type="checkbox"/> ガス <input type="checkbox"/> その他 () <input type="checkbox"/> 無		
トイレ		<input checked="" type="checkbox"/> 洋式 <input checked="" type="checkbox"/> 和式 <input type="checkbox"/> 無 / <input checked="" type="checkbox"/> 水洗の <input checked="" type="checkbox"/> 汲み取り			
附 帯 施 設	駐車場	<input type="checkbox"/> 車庫有り (台分) <input checked="" type="checkbox"/> 車庫なし (5~6台は敷地内駐車可) <input type="checkbox"/> なし			
	その他	<input checked="" type="checkbox"/> 物置 23.14 ㎡ (7坪) <input type="checkbox"/> 庭・菜園 ㎡ (坪) <input type="checkbox"/> その他 ()			
敷 地	所 在	青森県上北郡七戸町字天間館前川原 74 番地 3			
	登 記 地 目	<input checked="" type="checkbox"/> 宅地 <input type="checkbox"/> その他 ()			
	登 記 地 積	385 ㎡			
希 望 条 件	<input checked="" type="checkbox"/> 売却 (円)・ <input checked="" type="checkbox"/> 要相談 <input type="checkbox"/> 賃貸 (円/月)・要相談				
主要施設までの距離	駅 (6km) バス停 (0.15 km) 役場 (3 km) 銀行 (3 km) こども園・保育園 (3 km) 小学校 (3 km) 中学校 (3 km) コンビニ (0.3km) スーパー (3 km) 病院 (9 km) 医院 (3 km)				
その他の条件・要望	田舎暮らしを希望し居住目的とする方に格安でお譲りしたい。震災被災者には特に格安で優先してお譲りしたい。家屋の不具合は現地をご確認していただきご判断いただきたい。今回は家屋のみの譲渡を希望しておりますが、家屋敷地 (家屋、駐車スペース、庭) は接続する森林、田畑とともに縁故者の所有するものであり、敷地の借用については内諾を得ており貸与できるように責任をもってお取次ぎします。				
本件を仲介する宅地建物取引業者 (※選定している場合は、ご記入ください。)					
名 称					
所 在 地					
電 話 番 号					

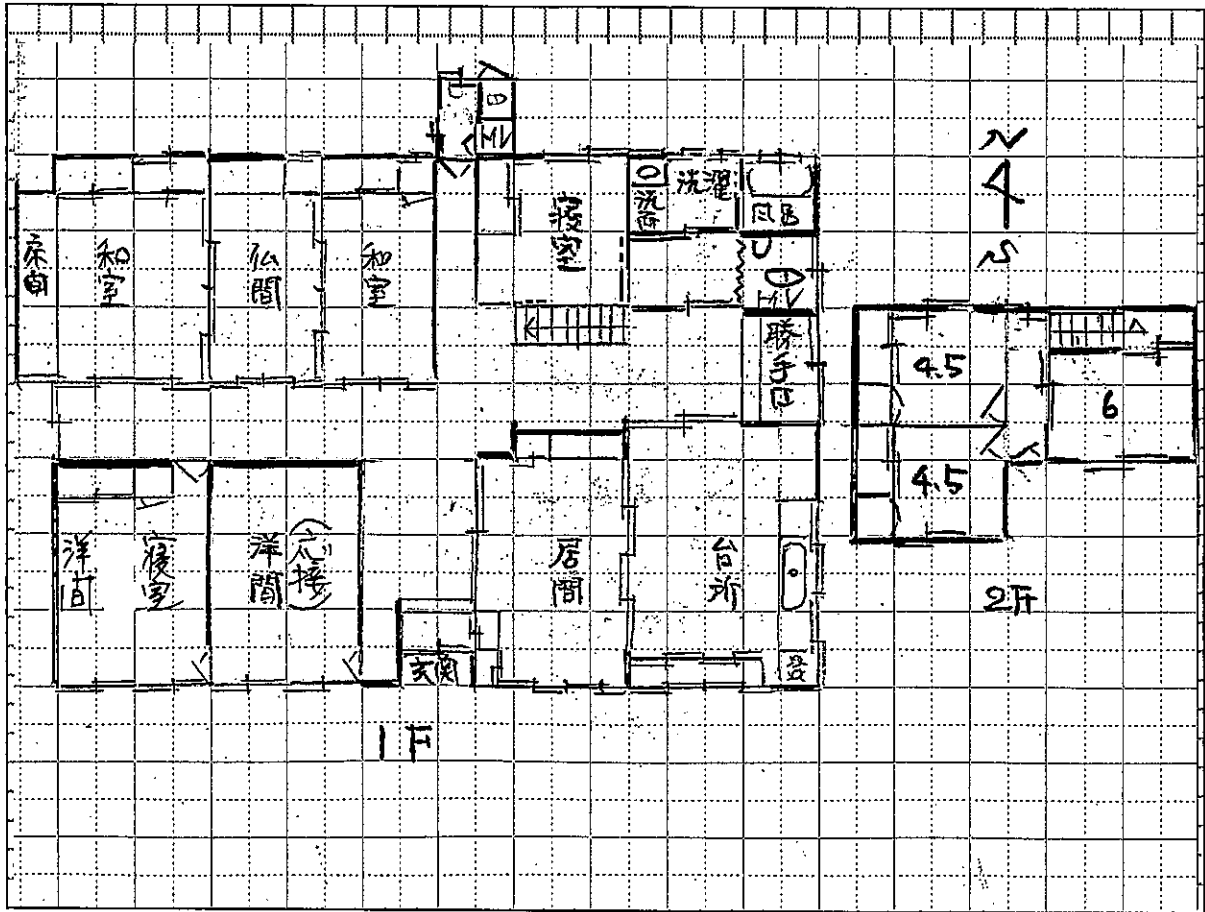

配置図 (敷地内における建物の配置がわかるもの)

位置図 (町内主要施設等からの案内図)

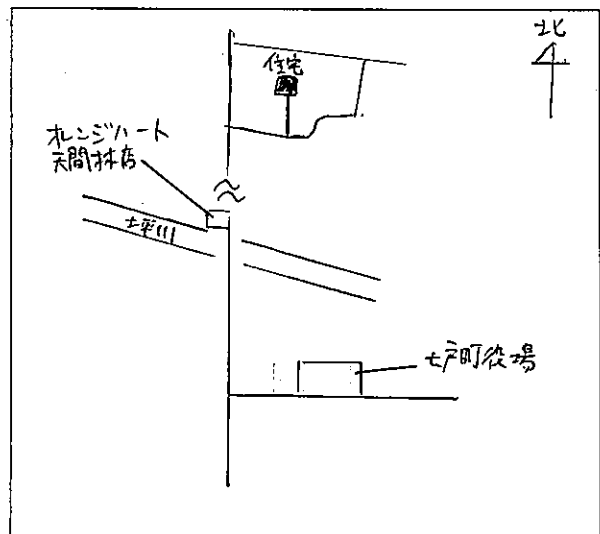
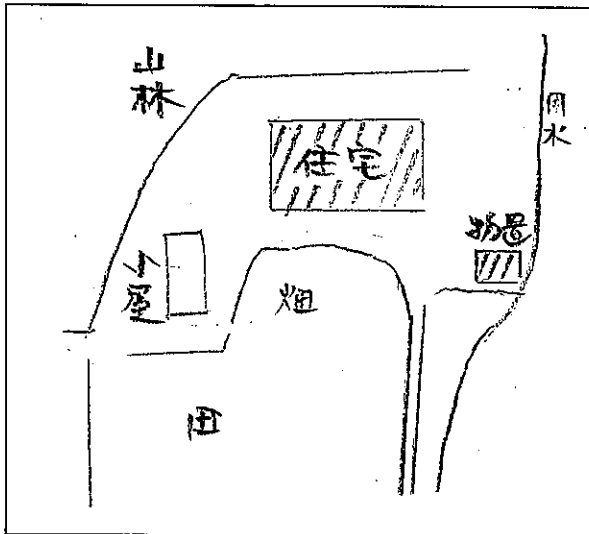

- 注1 添付書類 物件の現状を確認することができる写真(3枚程度)
 ✓ 固定資産税課税台帳(写し)及び登記簿謄本(写し)
 その他物件の状況等が判る書類
- 2 間取り図、配置図及び位置図は、別に作成しこの様式に添付しても差し支えありません。
- 3 記載もれにより瑕疵担保責任等が生じた場合、町は一切の責任を負いかねます。